臺灣日日新報
本日四頁

戰爭生產力の增强體制
議會提出法律案件名決定

【東京發同盟】[illegible]

增產戰士一萬五千
內原で"農民魂"を訓育

【水戶發同盟】[illegible]

政府、翼政會懇談會
けふ首相官邸に開催

[illegible]

セルビヤ內閣改造

【ベオグラード七日發同盟】セルビア首相ミラン・ネヂッチは七日內閣改造を斷行した、改造內閣顏觸れ次の通り [illegible]

中部コーカサスに
獨逸軍戰果擴大

【ベルリン六日發同盟】[illegible]

獨潛艦北氷洋 西印度に活躍

【ベルリン七日發同盟】[illegible]

ナイル戰線は激戰

【ローマ六日發同盟】[illegible]

敵の遊擊基地を覆滅
粵漢線に蠢動の敵掃蕩

【廣東七日發同盟】[illegible]

米大統領の聲望凋落
ヨタ宣傳に國民の不滿

【ストックホルム七日發同盟】米國中間選擧の結果ルーズベルト [illegible]

航空、海運力の增强
新施設を大々的に實行

【東京發同盟】大東亞戰爭完遂のためには航空力並びに海運力の [illegible]

貨物自動車の運送
統制力を全面强化

【東京發同盟】[illegible]

カナダ空軍隊 英本土到着

【リスボン七日發同盟】ロンドン來電 [illegible]

敬神思想の昂揚に
神祇會評議員大會

【東京發同盟】[illegible]

軍政の對象は中國人
磯谷香港總督、區長に要望

【香港七日發同盟】[illegible]

獨機英本土を空襲

【ベルリン七日發同盟】[illegible]

米軍佛領アフリカの
二ヶ所に不法上陸

【リスボン八日發同盟】ワシントン來電、米國政府は七日 [illegible]

樞軸軍は俄然反擊
北阿戰線・激烈機動戰

【リスボン七日發同盟】[illegible]

米當局の公表

【リスボン七日發同盟】[illegible]

英軍師團も近く派遣

【リスボン七日發同盟】[illegible]

米、[illegible]ての野望

【リスボン八日發同盟】[illegible]

暴戾飽なき侵略
天人倶に許さず

[illegible]

ダカールへ進出か

【リスボン七日發同盟】ワシントン來電 [illegible]

米阿大陸を繋ぐ
米軍進駐の意圖

【東京發同盟】[illegible]

斷乎抗戰
ペタン主席決意

【ヴイシー八日發同盟】[illegible]

佛政府の公表

【ヴイシー八日發同盟】[illegible]

ヴイシー放送

【リスボン八日發同盟】[illegible]

伊軍戰況發表

【ローマ七日發同盟】イタリア軍司令部七日發表 [illegible]

配當は引上げ
水津頭取歸臺

[illegible]

人事

[illegible]

パイロット萬年筆 ¥2.00以上

副作用なき
新合成女性ホルモン
スロン

喘息と咳嗽に
長井長義氏發見創製
喘息と咳嗽の豫防と治療にエフェドリンが特殊の效果あることは今更周知のことでありますが、その作用が確實であり、持續的である點に於てエフェドリン「ナガヰ」は世上既に定評があります。需要の激增によつて或は御迷惑をお掛けいたした向もありましたでせうが、今回生產の增加によつて何れの藥店にも豐富に在庫するに至りました、切に御愛用を待ちます。
製造元 大日本製藥株式會社
在庫豐富
エフェドリン「ナガヰ」

急性・慢性化膿症に
アルバジル錠
中耳炎 扁桃腺炎 齒槽膿瘍 外傷化膿 盲腸炎 婦人科化膿症 淋疾
本劑は內服により各種化膿症の病原菌を直接克服しその發育を阻止す。故に患者の苦痛たる化膿、疼痛、發熱の消退速かにして、根元的治癒を促進せしめる。
製造發賣元 東京・大阪 山之內製藥株式會社

新發賣
濕布
エキホス粉末
簡便・爽快・長時間有効
エキホス姉妹品
今般エキホス姉妹品として發賣したる本劑は專らその藥效並に持續時間の永續に留意して製造せるものにして用法も至極簡便安全なる粉末濕布藥なり
特徵
一、長時間有效なる事
一、使用法簡便にして非常に爽快なる事
一、皮膚炎を起す等の副作用なし
一、價格も低廉なり
主治效能
感冒、肺炎、肋膜炎、氣管支炎、扁桃腺炎、中耳炎、ロイマチス、神經痛、打撲痛、捻挫等
A-PE33.6T

築け明日の航空日本

民間航空の重要性
高速交通機關整備確立
國民の理解熱意要求
交通局高日航空課長は語る

第二空軍の形成へ
我が國民航空現況打診

成層圏飛行機出現
"空中戰法"は變貌する

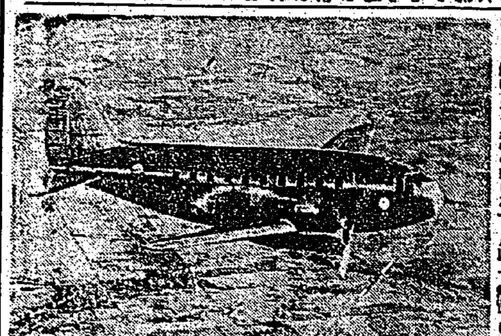

模型機運動の效果
"滑空訓練"とその特質
憧れの大空へ

商業航空と臺灣
語る人・立川日航出張所長

赫々"海鷲"の武勲
臺北在勤海軍武官府 白水中佐談

航空要員大量確保
斯くて共榮圏建設に協力

新偉人傳全集 伊藤博文 空海と最澄 時宗と秀吉 精神文化全集 武者小路實篤 本莊可宗 殿學文學傑作集 潮文閣

承詔必謹奉公に挺身
きのふ第十一回大詔奉戴日

安藤軍司令官歸北

食糧増産の功勞者
新穀感謝祭當日　表彰式、諸行事決定

生活文化講座
けふ第二回目開催

英靈の冥福を祈念
きのふ遞信部第三回慰靈祭執行

區民總常會を開催

白井兵長英靈
きのふ無言の凱旋

石田憲兵隊司令官
南部視察終へけさ歸北

三大項目の實踐へ
擧島一路邁進せよ
奉公班常會の夕　皇奉森部總務部長放送

本日は大詔を奉戴してから第十一回目の奉公日に當る、奉公班常會へお集りの皆様方と共に…

皇軍將兵の…

統制經濟違反

國賊的奸商

一粒の米でも

お捨て物で

臺灣住民の

我が國民性

各戰役共に

精强の皇軍

優秀なる者

在郷軍人の

白衣勇士を彰管慰問

感激の漫性は不可
潜艦の權威・熊岡中將談

晝夜分たぬ連續演習
元水雷學校長日暮少將談

宜蘭郡女青團で　稻刈挺身隊編成

全島高等外事
警察幹部錬成會始る
きのふから島都大直に

臺灣軍射撃大會
(上)射撃成績を聽取する安藤軍司令官　(下)一發必中の重機射撃

勤業無盡　有利な無盡!!　簡易金融ノ利便アリ

日婦臺東郡支會　街庄分會長會議

豐年踊講習會　十四日基隆市で

臺銀支店長會議開催

宜蘭市の團　一塲庄談會

臺灣音樂文化協會
きのふ晴れの結成式擧行

自己の訓練

七日夜の地震

模型飛行機　競技會盛況

全臺灣學生卓球大會

神宮寺本社社員

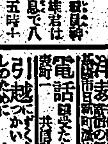

市役所一家の運動會

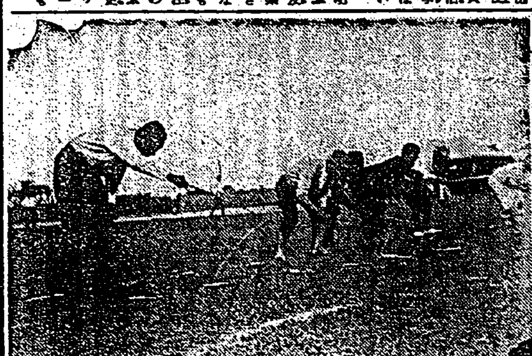

第一放送

第二放送

今日の映畫
國際館　大世界館　芳乃館　新世界館

母こよし儀…明石に於て病氣加療中の處…二十一日午後五時…死去仕候…此段謹告仕候　男　小林榮次

會葬御禮　松尾英俊

會葬御禮　渡邊正義

佐土原商事株式會社々員宮田實儀…病氣療養中…永眠致候…謹告　宮田照子　佐土原吉雄

母蕭吳氏源儀…享壽六十九歳…永眠致候間此段謹告仕候　男　蕭炳…

暴風雨被害箇所徒歩連絡中の處修理落成十一月八日より直通運轉致します　東海自動車運輸株式會社

キンイラプホ　新人ノ愛品　學生ノ愛品　日本ホプラ株式會社

改姓名御挨拶　今般左記ノ通リ改姓名仕候間此段謹告仕候　臺北州新莊郡鷺洲…　新太陽鐵工所　松本重德

冷症に神經痛に　家庭温泉にミネラールで　代理店東京堂藥局　代理店長谷川長衛商店

臺灣肛門病院　臺北市東門町…

於保診療所　皮膚科

牟田口醫院　眼科

木村胃腸病醫院

山本齒科醫院　臺北市…

淺井病院　臺北市…

國語常用の根本策
斯くすれば徹底も容易
新竹州下全本島人警官から申告

【新竹電話】新竹州警察部では皇民錬成の先駆として先般本島人警官に對し本島語常用禁止の命令を發し其の實行を人から誓約書を徵しつゝあつたが七日全部誓約をとつた、それによると何れも家族に國語を常用せしめる苦勞を語つて居るが綜合すると實際に際しては

一、本島人警官の家族を内地人警官の間に住ませる事
一、巡査部長に本島人官吏を數月づつ補導せしめ國語指導せしめる事
一、内地人警官夫人の國語的活動を促す事
又警官家族の國語としては
一、自宅目出度等に本島語を使用せしめざる事
一、會合における通譯を廢し已むを得ざるものは自分で通譯を肩代りせしめる事
一、國語不解の不便を原則に感ぜしめる様にする事
等で之が本島人警官の手になつたものだけに今後の國語運動にもたらす效果は大なるものがあらうと警察部では非常に喜んで居る

稅關行政簡捷化
保稅倉庫法施行規則改正

[illegible]

優良農民、團體を
首相と農相が表彰する

【東京電話】[illegible]

澎湖廳警察の射撃會成績

[illegible]

華北蒙疆對日物資
益々その重要性を加ふ

[illegible]

大東亞戰戰捷日誌

[illegible]

優良奉公班表彰
皇奉嘉義支會最後の審査

[illegible]

警察部長巡閲

[illegible]

產奉團長會議

[illegible]

臺灣種苗協會設立
島外移入、配給を統制

[illegible]

嘉義紙芝居競演會

[illegible]

役馬競技大會出場馬を選拔

[illegible]

淡水の治水造林

[illegible]

神饌米拜受式

[illegible]

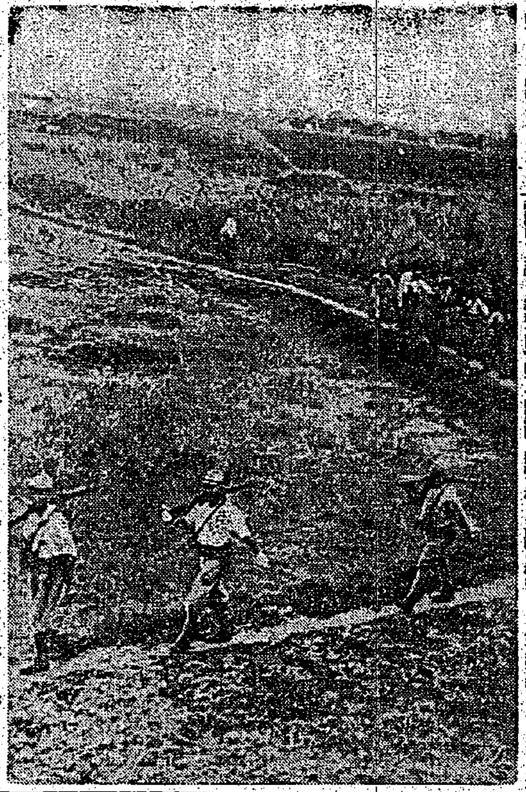

一力強い清鄕の歩み一

[illegible]

木金混用機の製作
臺灣に"工場"がほしい

機能を檢討

[illegible]

木材に置換へ

[illegible]

製作も簡素で

[illegible]

大西洋を最初に

[illegible]

スプルース材

[illegible]

オランダでは

[illegible]

飛行機は全金

[illegible]

保安施設整備

[illegible]

前大戰の二倍半
英國の戰費下院で發表

[illegible]

七段對五段戰

【第一局ノ七】七段 岩本薫　五段 島村利博

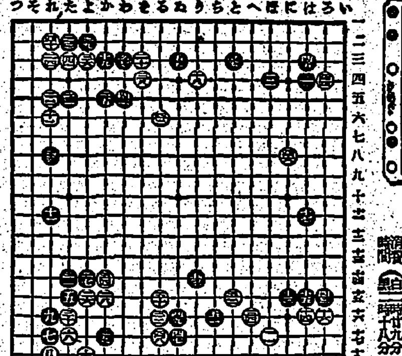

白輕くサバク

[illegible]

愛の赤道 (238)
竹田敏彦　作
都竹伸一政　畫

常夏の島 (四)

[illegible]

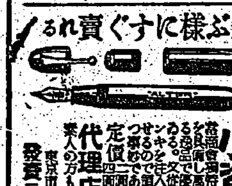

飛ぶ様にすぐ賣れる
小資本で出來る新商賣
代理店募集●副業に好適
發賣元　オルター商會

動悸・息切れ・ねむ汗に
特殊動物ホルモン　漢生藥
救心
朝一夕一粒

祈皇軍將兵武運長久　慶祝廣東更生四周年　堅忍持久聖戰完遂

廣東市文德路六七號　博愛會廣東醫院　代表電話壹〇貳壹九番
廣東市惠愛中路七六號　共榮會廣東支部
廣東市長堤大馬路七九號　土居美水　電話一六〇三一　一六〇三六番　一六二二五
廣東市文德路七壹號　廣東居留民團　電話壹貳〇貳七番
廣東市惠愛中路壹九八號　株式會社共益社　廣東出張所　電話
廣東市維新路壹貳七號　日本自動車株式會社　廣東營業所　電話壹〇五七六番
廣東市維新路壹壹五號　東光興業公司　電話壹參七七貳番　香港山村道二一四號　電話參貳五壹壹番
廣東　新華ホテル　代表電話壹貳九八壹番
廣東市惠愛中路七五號　株式會社山之内製藥　廣東出張所　東京店 東京市日本橋區小舟町二丁目　大阪店 大阪市東區道修町五丁目　臺北店 臺北市明石町二丁目　支店 香港、上海、北京、奉天
諸機械類船舶設計製作修理　電氣及瓦斯熔接土木建築一式　臺灣鐵工所　廣東出張所　廣東市維新路壹參貳號　電話